

Høring endring av minsteareal for elg i Nome kommune

Utvalgssaksnr	Utvalg	Møtedato
019/14	Fagrådet for vilt og innlandsfisk i Nome	09.12.2014

Rådmannens innstilling:

Fagrådet for vilt og innlandsfiske i Nome går inn for å endre minstearealet på elg til 3000 dekar og sender saken på høring. Saken vil gjøres kjent for berørte parter og organisasjoner. Eventuelle tilbakemeldinger vil bli vurdert før endelig fastsettelse av ny forskrift.

09.12.2014 Fagrådet for vilt og innlandsfisk i Nome

Behandling i møtet:

VINO-019/14 Vedtak:

Fagrådet går enstemmig inn for rådmannens innstilling og setter høringsfristen til 15. februar 2015. Fagrådet vil også gjøre storvaldene oppmerksom på at for å lage en bestandsplan så må en ha et areal på 20 ganger minstearealet.

Sammendrag

*

Bakgrunn

*

Vurdering

Minstearealet for elg i Nome er på 1750 dekar for en fellingstillatelse og har vært uendret siden 2001, For 2001-05-02 nr 526. Siden den gang så har elgbestanden gått nedover. Dette er et resultat av forvaltningen som har vært ført med å redusere stammen for å bedre beiter og kondisjon på elgen. I dag så er imidlertid minstearealet noe lite med tanke på dagens elgstamme og forvaltning. Dagens lave minsteareal vil blant annet være for gunstig for vald som får direkte tildeling av kvote fra kommunen. I snitt for kommunen så er det for 2013 et areal på ca 4440 dekar per felte elg.

Det ble 2014 utført en beitetaksering i Midt-Telemark av Faun Naturforvaltning AS.
«De skogbruksmessige kostnadene knyttet til beiteskader synes å være på et akseptabelt og bærekraftig nivå, og ser ut til å være et lite problem for foryngelse av og kvalitet på furuskog. Ut fra den gode tilgangen på furukvist er det også lite sannsynlig at mangel på vinterfôr i form av furubar er et problem. Beiteskader på gran forekommer så å si ikke.»

Med bakgrunn i elgstammens utvikling siden årtusenskiftet, er det likevel sannsynlig at beitepresset i samme periode gradvis er redusert til dagens nivå. Fremdeles er de kvalitetsmessig beste artene noe overbeitet for hele området sett under ett, selv om elgtettheten nå er redusert så mye at beitepresset kan betegnes som bærekraftig i enkelte områder. Et lavt beitepress må opprettholdes over tid for at også ROS artene skal få utnyttet sitt potensial, og gi økt produksjon av kvalitetsfôr i Midt-Telemark.

De gjennomførte takseringene gir indikasjoner på at man nærmer seg et bærekraftig beitepress, og vi anbefaler derfor å opprettholde jaktuttakene rundt dagens nivå. Vi fraråder å øke elgtettheten før en ser tegn til bedrede slaktevekter og kalvrater.»

Tallene for sett elg i 2001 var 1745 stk mot 730 stk i 2013 og sett elg per jegerdag har gått ned fra 0,61 til 0,29 i samme periode. Felte elg har gått fra 300 stk i 2001 og ned til 95 felte i 2013.

Dagens kommunale målsettinger sier at Nome kommune skal ha en biologisk sunn hjorteviltstamme som er bærekraftig i forhold til beitetilgang og artsmangfold i naturen og som gir lavest mulig konflikt med trafikk, andre næringer og øvrig friluftsliv. Innenfor disse rammene skal hjorteviltet forvaltes til beste for verdiskapningen i landbruksnæringen og lokale jegerinteresser.

Det er i dag liten konflikt med elg når det gjelder beiteskader i jord og skogbruket og påkjørsler i trafikken.

Når en ser på tallene ifra hjorteviltregisteret og anbefalingene ifra Faun Naturforvaltning, så kan en trekke en slutning på at et minsteareal på 3000 dekar kan være fornuftig når en ser kommunen under ett.

Minsteareal for elg i andre nabo kommuner er noe varierende og for hele Midt-Telemark er det nå en vurdering å øke minstearealet:

Skien 2000 dekar.

Bø 2000 dekar.

Nome 1750 dekar.

Kviteseid 5000 dekar

Drangedal 2500 dekar

Seljord 3000 dekar

Sauherad 2000 dekar

Før forskriften kan fastsettes, må kommunen gjøre forslaget godt kjent for berørte parter og organisasjoner. Dette kan gjøres ved annonser i lokalaviser, brev og/eller åpne møter hvor bestandsutvikling, jaktåpning og minsteareal drøftes.

Eventuelle reaksjoner på kommunens forslag om endring av minstearealet skal vurderes før fastsetting.

Avskytingen av elg i Nome har gått betydelig ned siden 2001 da det ble skutt 300 elg og i 2013 ble det felt 95 elg.

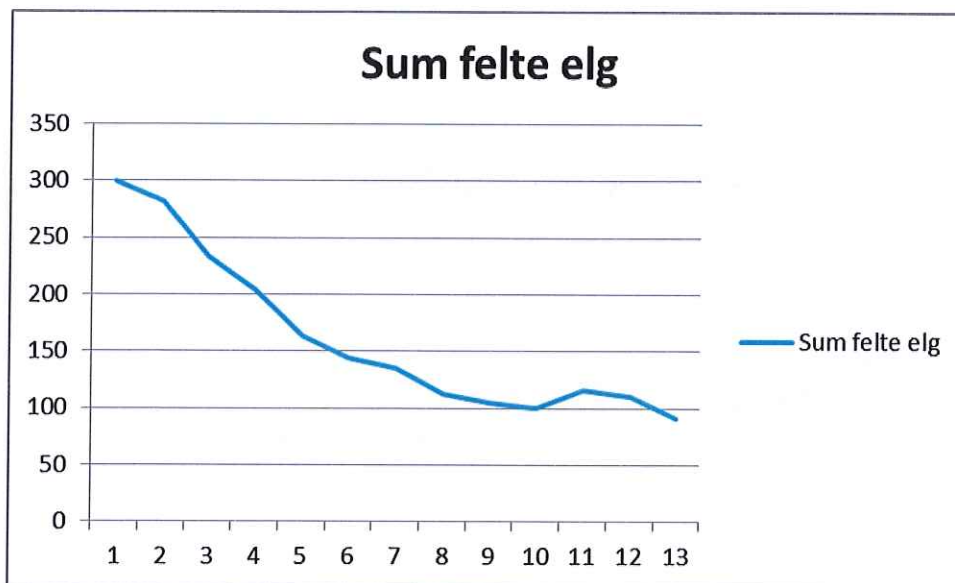

Tabellen viser fordelingen av areal per felte elg for de enkelte storvald og vald.

Storvald	Areal i dekar vald	Areal per felte elg 2012	Areal per felte elg 2013
Breisås storvald	77 665	2773	3106
Flåbygd & Kleppe storvald	50 507	2805	3885
Helgen og Fen Østre Helgen	24 343	2704	4057
Landsmarka storvald	118 000	7866	10727
Nipe bestandsplanområde	9 859	1971	3286
Nuke storvald	20 831	2083	2603
Skreddarholet	92728	4415	4415
Viftingen&Kverndalen	7 890	7890	3945
Vald			
Fuglestad	10 981	2196	2745
Tveitstulen	4 935	1645	4935
Næs	4 130	0	4130

Sett elg per jegerdag 2001 - 2013

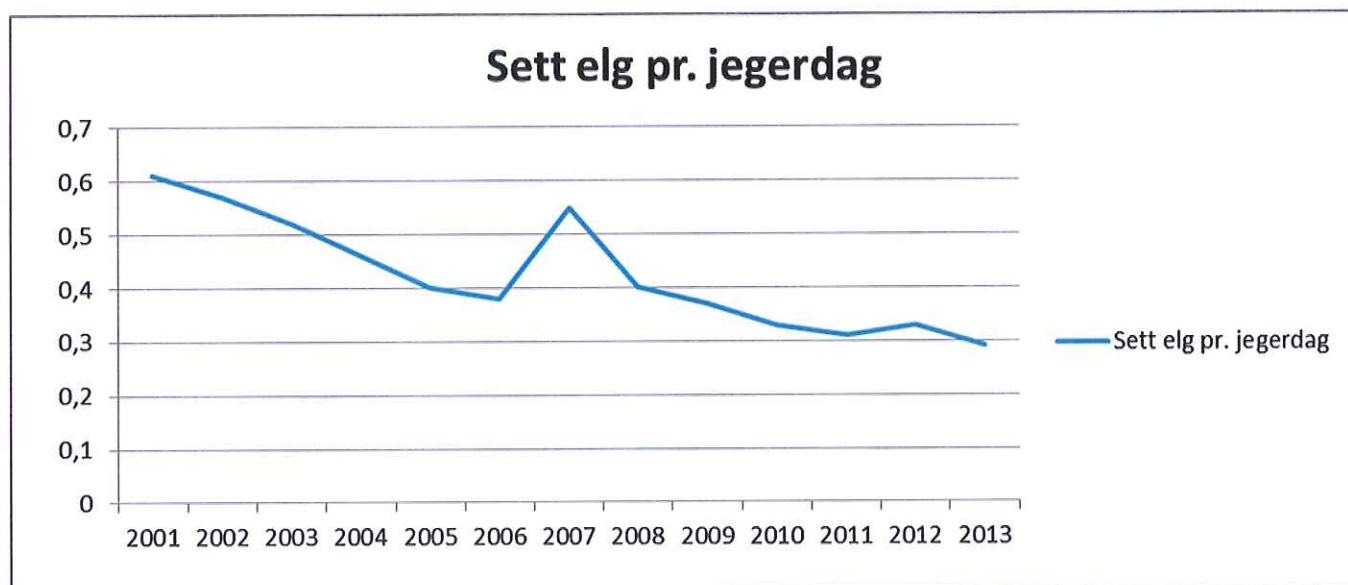

Sett elg for årene 2001 – 2013

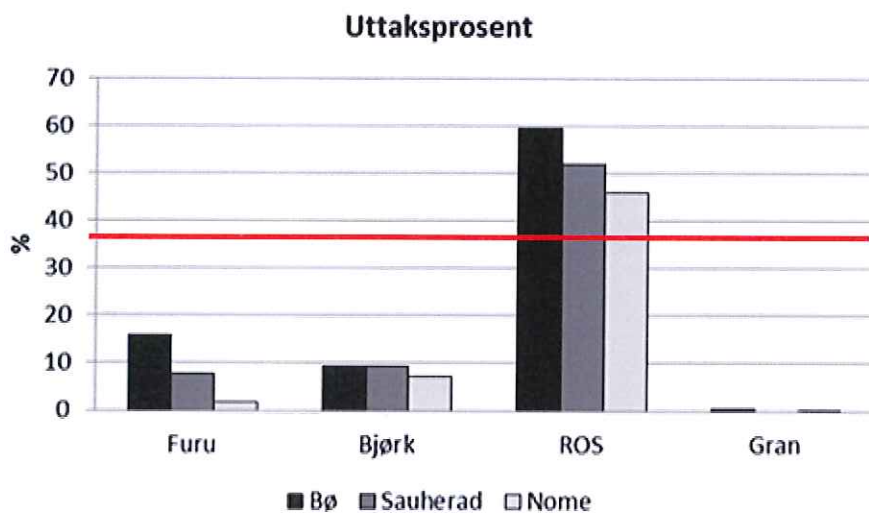
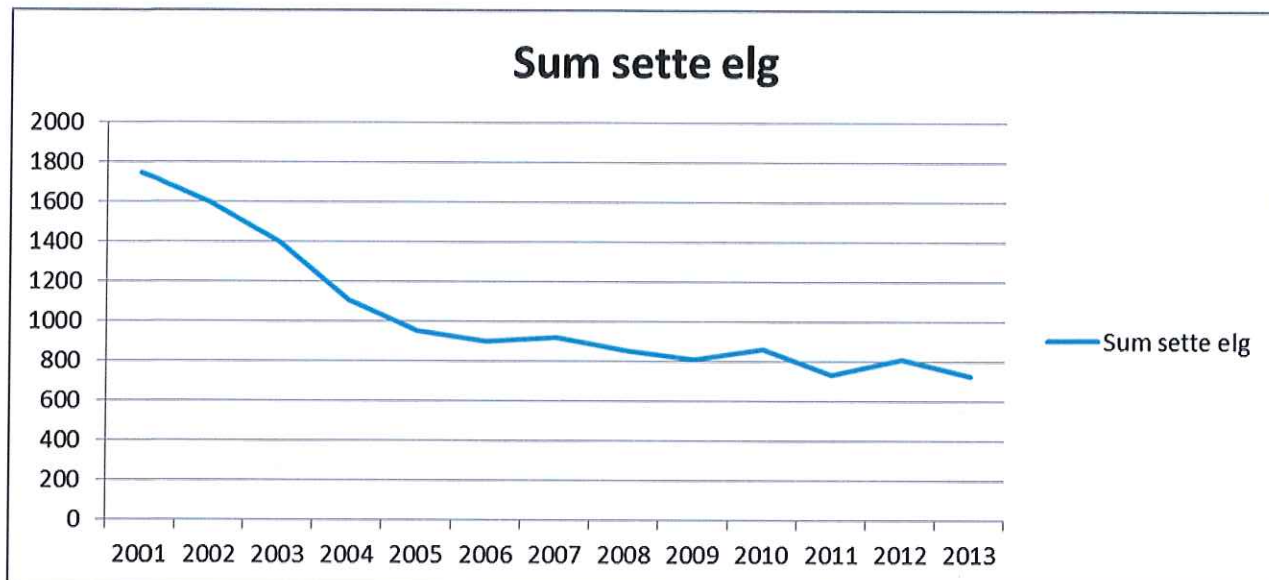

Uttaksprosent i de takserte bestand i Bø, Sauherad og Nome i 2014. Kritisk beitenivå, 35 %, er vist med vannrett, rød strek (Faun rapport 2014).

Konklusjon

*

rådmann

Dokumentliste fra saken:

Trykte vedlegg:
Elgbeitetakseringer i Midt-Telemark 2014

